

**Agenzia del Territorio
CATASTO FABBRICATI
Ufficio Provinciale di
Avellino**

Dichiarazione protocollo n. AV0121204 del 14/08/2013

Planimetria di u.i.u. in Comune di Montecalvo Irpino

VIA CONCA

civ. 9

Identificativi Catastali:

Sezione:

Foglio: 26

Particella: 1791

Subalterno: 9

Compilata da:

VENDITTO MARIO

Iscritto all'albo:

Geometri

Prov. Avellino

N. 1712

Scheda n. 1

Scala 1:200

PIANO TERRA

H = 2,90

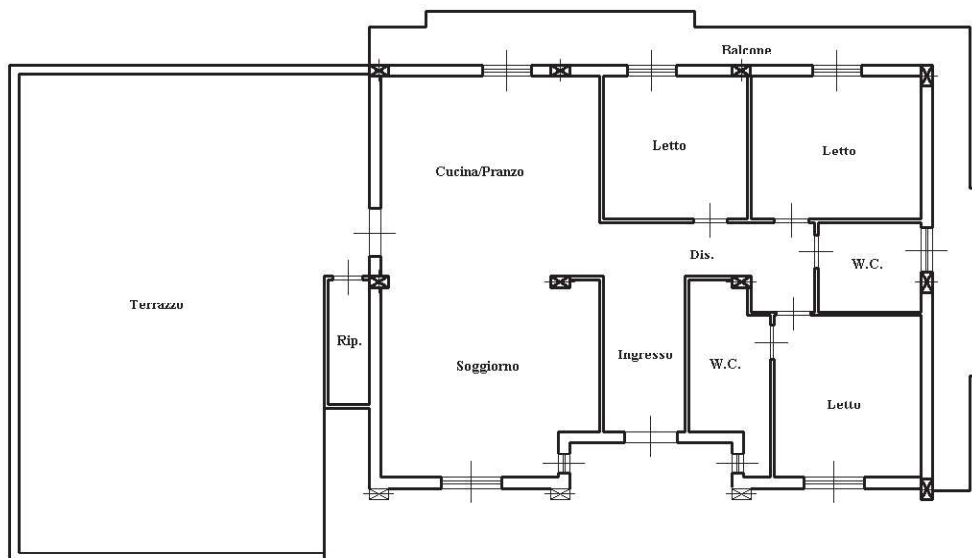

Catasto dei Fabbricati - Situazione al 09/04/2019 - Comune di MONTECALVO IRPINO (F448) - < Foglio: 26 - Particella: 1791 - Subalterno: 9 >
VIA CONCA n. 9 piano: T;

Ultima planimetria in atti



**Agenzia del Territorio
CATASTO FABBRICATI
Ufficio Provinciale di
Avellino**

Dichiarazione protocollo n. AV0165664 del 05/07/2011

Planimetria di u.i.u. in Comune di Montecalvo Irpino

VIA CONCA

civ. SNC

Identificativi Catastali:

Sezione:

Foglio: 26

Particella: 1791

Subalterno: 5

Compilata da:
VENDITTO MARIO

Iscritto all'albo:
Geometri

Prov. Avellino

N. 1712

Scheda n. 1

Scala 1:200

PIANO PRIMO SOTTOTETTO

H = 2.80

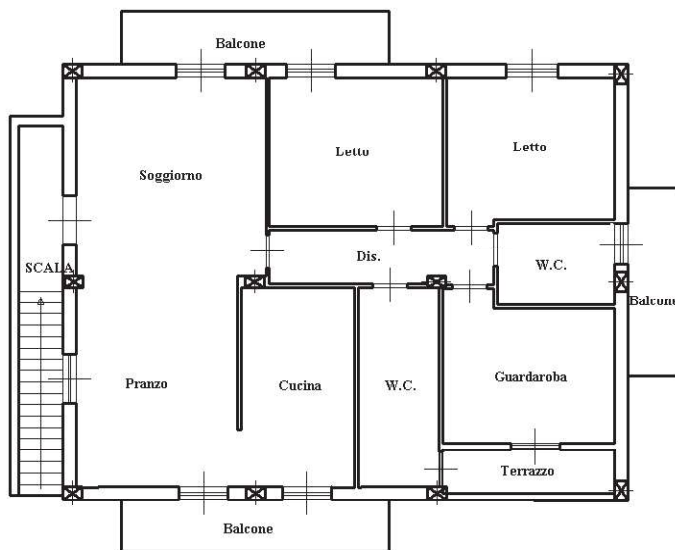

Catasto dei Fabbricati - Situazione al 09/04/2019 - Comune di MONTECALVO IRPINO (F448) - < Foglio: 26 - Particella: 1791 - Subalterno: 5 >
VIA CONCA SNC piano: 1;

Ultima planimetria in atti



**Agenzia del Territorio
CATASTO FABBRICATI
Ufficio Provinciale di
Avellino**

Dichiarazione protocollo n. AV0165664 del 05/07/2011

Planimetria di u.i.u. in Comune di Montecalvo Irpino

VIA CONCA

civ. SNC

Identificativi Catastali:

Sezione:

Foglio: 26

Particella: 1791

Subalterno: 6

Compilata da:

VENDITTO MARIO

Iscritto all'albo:

Geometri

Prov. Avellino

N. 1712

Scheda n. 1

Scala 1:200

PIANO PRIMO SOTTOSTRADA

H - 3.20

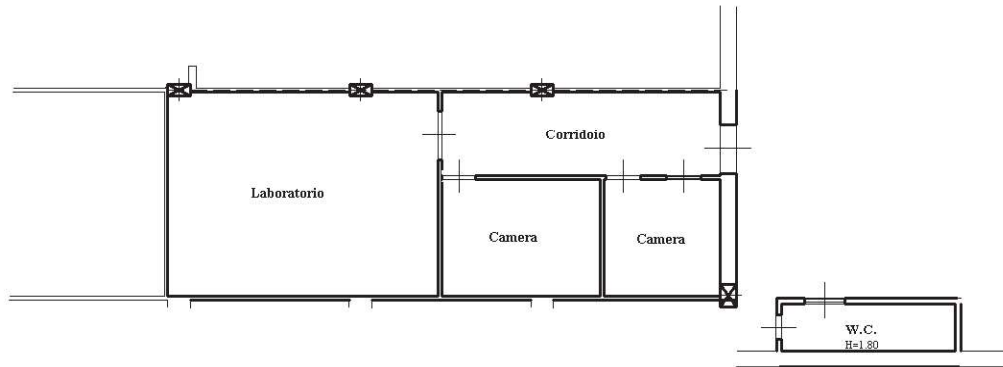

Catasto dei Fabbricati - Situazione al 09/04/2019 - Comune di MONTECALVO IRPINO (F448) - < Foglio: 26 - Particella: 1791 - Subalterno: 6 >
VIA CONCA SNC piano: S1;



Ultima planimetria in atti

**Agenzia del Territorio
CATASTO FABBRICATI
Ufficio Provinciale di
Avellino**

Dichiarazione protocollo n. AV0165664 del 05/07/2011

Planimetria di u.i.u. in Comune di Montecalvo Irpino

VIA CONCA

civ. SNC

Identificativi Catastali:

Sezione:

Foglio: 26

Particella: 1791

Subalterno: 7

Compilata da:

VENDITTO MARIO

Iscritto all'albo:

Geometri

Prov. Avellino

N. 1712

Scheda n. 1

Scala 1:200

PIANO PRIMO SOTTOSTRADA

H = 3.20

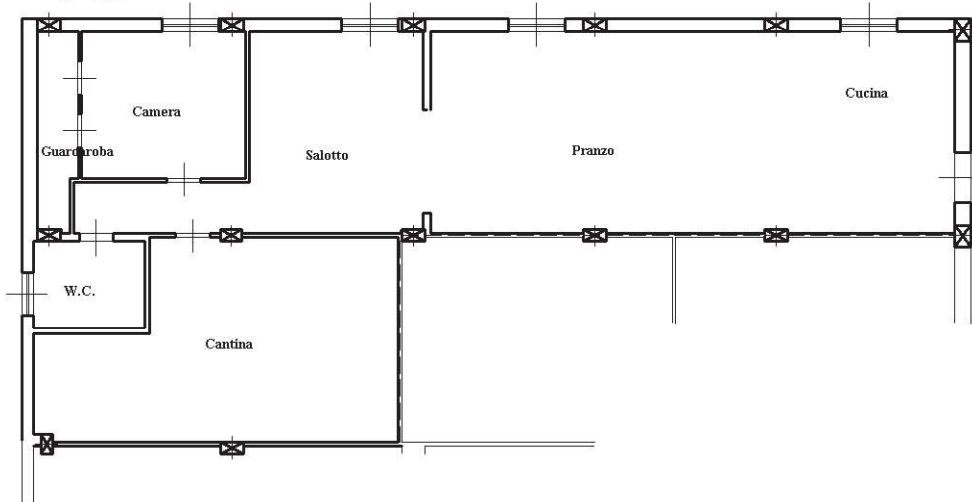

Catasto dei Fabbricati - Situazione al 09/04/2019 - Comune di MONTECALVO IRPINO (F.448) - < Foglio: 26 - Particella: 1791 - Subalterno: 7 >
VIA CONCA SNC piano: S1;

Ultima planimetria in atti

**Agenzia del Territorio
CATASTO FABBRICATI
Ufficio Provinciale di
Avellino**

Dichiarazione protocollo n. AV0165664 del 05/07/2011

Planimetria di u.i.u. in Comune di Montecalvo Irpino

VIA CONCA

civ. SNC

Identificativi Catastali:

Sezione:

Foglio: 26

Particella: 1791

Subalterno: 8

Compilata da:

VENDITTO MARIO

Iscritto all'albo:

Geometri

Prov. Avellino

N. 1712

Scheda n. 1

Scala 1:200

PIANO SECONDO SOTTOSTRADA

H = 3.20

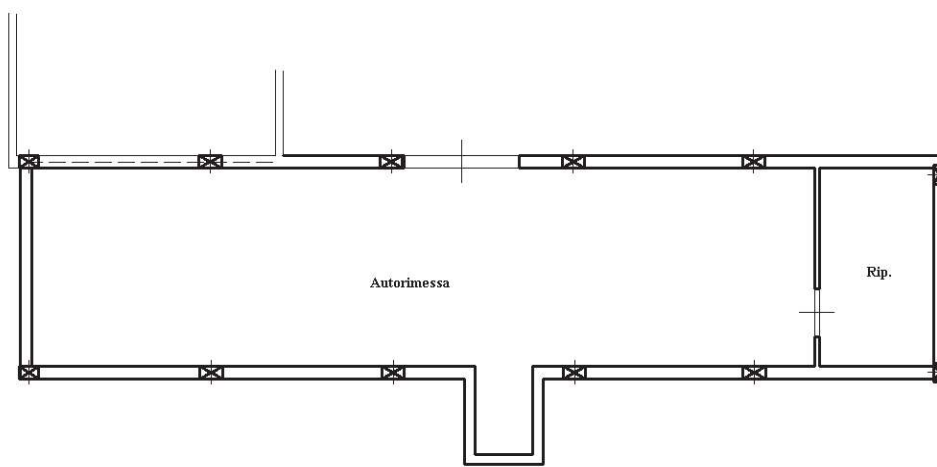

Catasto dei Fabbricati - Situazione al 09/04/2019 - Comune di MONTECALVO IRPINO (F448) - < Foglio: 26 - Particella: 1791 - Subalterno: 8 >
VIA CONCA SNC piano: S2;

Ultima planimetria in atti

